有限责任公司挂牌流程

挂牌条件

（一）合法设立并存续；

（二）具备持续经营能力；

（三）股交中心规定的其他条件。
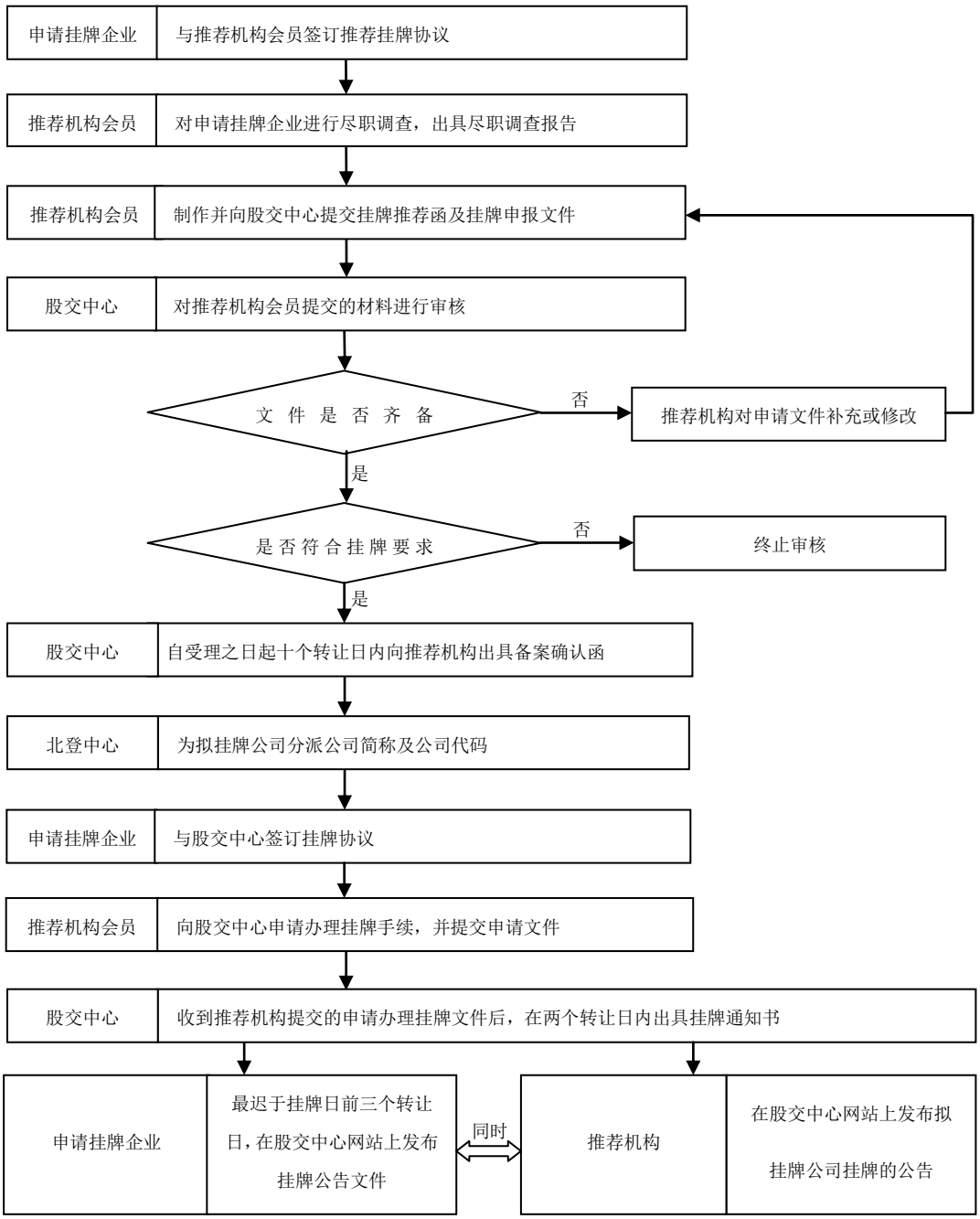
挂牌流程